



SERVIZIO  
SANITARIO  
REGIONALE



AZIENDA SANITARIA PROVINCIALE  
CATANZARO

Dipartimento di Prevenzione  
UNITÀ OPERATIVA IGIENE E SANITÀ PUBBLICA  
Centro Screening Oncologici



REGIONE CALABRIA

Dipartimento Tutela della Salute  
e Politiche Sanitarie

## Istruzioni per la raccolta

A

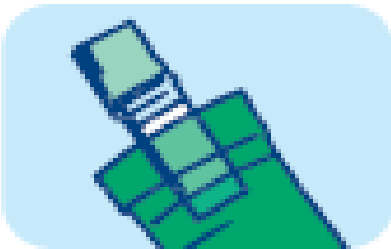

B

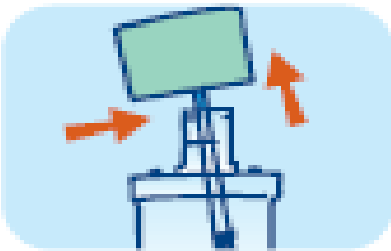

C

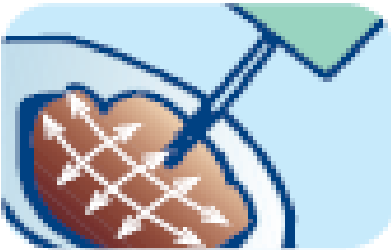

D

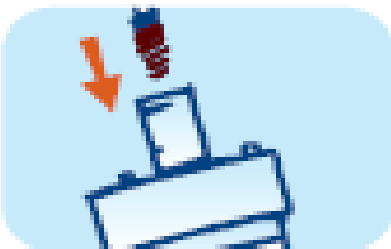

E



1. Non è necessaria alcuna dieta particolare prima del test;

2. Rimanda il test se hai emorroidi sanguinanti o, se sei donna, nel periodo mestruale;

3. Ti sono state consegnate una provetta e una bustina verde (fig. A);

4. Scrivi sull'etichetta della provetta: *Cognome, Nome, Data di nascita*;

5. Raccogli le feci in un contenitore pulito e asciutto (per evitare il contatto con l'acqua e facilitare la raccolta ti consigliamo di foderare il vaso con carta in rotolo asciutta);

6. Svita ed estrai il tappo della provetta (fig. B);

7. Inserisci la punta del bastoncino in 3-4 punti diversi delle feci, in maniera che solo una piccola quantità di feci rimanga attaccata alla punta del bastoncino (fig. C);

8. Rimetti il bastoncino nella provetta, premi bene il tappo e agita (fig. D e E);

9. Riponi la provetta nella bustina di plastica verde e chiudi la bustina;

10. Dopo la raccolta, puoi conservare la provetta in frigorifero, per un massimo di due giorni;

11. Compila e firma il modulo di consenso informato che ti è stato consegnato con la provetta;

**12. Consegna la provetta e il modulo firmato presso il centro raccolta riportato sulla lettera di invito, nel giorno indicato; se non riesci a rispettare i tempi, chiama i numeri riportati sulla lettera di invito, per un nuovo appuntamento.**

Avvertenze: non disperdere la provetta nell'ambiente. Evitare il contatto del liquido del flacone con occhi, bocca e pelle. Se ciò accade, sciacquare accuratamente con acqua. Tenere fuori dalla portata dei bambini.

**L'esame è gratuito e non occorre impegnativa**